

## さんま焼き師認定制度推進要項

平成28年5月6日制定

(目的)

第1条 この要項は、本州一の水揚げ量を誇るさんまを通じて、全国に向けて「水産のまち大船渡」・「さんまのまち」を情報発信するとともに、大船渡市民及び市外の方がさんまに関わる体験とふれあいを通じて、大船渡市のファンになってもらうことにより、地域力の維持・強化に資することを目的とする。

(認定試験)

第2条 認定試験は、別に定めるところによる。

(認定証の授与)

第3条 認定試験の合格者には、認定証を授与する。(市長名とする)

(資格の有効期間)

第4条 認定証の有効期間は3年間とする。

(更新)

第5条 有効期間満了後は、更新できるものとする。ただし、有効期間満了後3か月経過しても手続きをしない場合は、失効とする。

2 更新の手続は、別に定めるものとする。

(庶務)

第6条 この要項による庶務は、一般社団法人 大船渡市観光物産協会が行う。

(補則)

第7条 この要項に定めるもののほか、必要な事項は、別に定めるものとする。

## 大船渡市さんま焼き師認定試験実施要領

平成 30 年度第 2 回大船渡市さんま焼き師認定試験実施要領を次のとおり定める。

### 1 目的

本州一の水揚げ量を誇るさんまを通じて、全国に向けて「水産のまち大船渡」「さんまのまち大船渡」を情報発信するとともに、大船渡市民及び市外の方がさんまに関わる体験とふれあいを通じて大船渡市のファンになってもらうことにより、地域力の維持・強化に資することを目的とします。

なお、今回の認定試験は、大船渡市内において、観光客の受入れ態勢の強化に資するため実施するもので、旅館ホテル組合、民宿組合、飲食業組合及び調理師会を中心に行うものです。

### 2 試験の期日

実技講習：平成 31 年 1 月 30 日（水）午前 10 時 30 分

筆記試験：平成 31 年 1 月 30 日（水）午後 2 時 00 分

### 3 試験会場

大船渡市民体育館卓球場

所在地 大船渡市盛町字中道下 1 番地 1

電話番号 0192-27-1001

なお、実技講習は、市民体育館南側駐車場とします。

### 4 主催 一般社団法人 大船渡市観光物産協会

### 5 募集人員 50 名程度（平成 15 年 4 月 1 日以前生まれの方）

### 6 受付期間

平成 30 年 12 月 10 日（月）から平成 31 年 1 月 18 日（金）まで

午前 9 時 00 分から午後 5 時 00 分まで（年末年始の 6 日間は除きます。）

郵送の場合は、締切り当日の午後 5 時 00 分までに到着したものに限り受け付けます。

### 7 受験手続

#### (1)受験申込書と受験票の交付

①大船渡市商工港湾部観光推進室、大船渡商工会議所、同三陸支所、（一社）大船渡市観光物産協会、碁石海岸インフォメーションセンター、三陸鉄道盛駅、綾里物産観光センター、三陸町観光センターにおいて交付します。

②受験申込書と受験票を郵送で請求する場合は、封筒の表に、郵便番号、住所、氏名を明記した返信用封筒（長形 3 号）の表に 82 円分の切手を貼ったものを同封のうえ、（一社）大船渡市観光物産協会に請求してください。

③受験申込書等は、下記の添付ファイルからダウンロードすることもできます。

<http://www.sanriku-ofunato.or.jp/>

申込書送付先

〒022-0002

大船渡市大船渡町字茶屋前7番地6

大船渡市防災観光交流センター1階

(一社)大船渡市観光物産協会あて

なお、直接持参する場合は、平成31年1月18日(金)午後5時00分までにお届け願います。

## 8 受験手数料

受験手数料として2,000円を、試験当日に受付で申し受けます。

受験手数料は、認定証(運転免許証サイズ)の作成、認定者名簿への登載などに使用します。

## 9 申込方法

- ・受験申込書及び受験票に必要事項を記入し、(一社)大船渡市観光物産協会に提出してください。
- ・受験申込書の所定の箇所に写真を貼ってください。貼っていない場合は、受付しません。

写真の規格は、縦3cm、横2.4cmの自動車運転免許証サイズで、2枚必要です。うち1枚は受験申込書に貼り、もう1枚は認定証に使用しますので同封してください。写真は、カラー又は白黒のどちらでも構いません。

- ・郵便で申し込む場合は、封筒(角形2号)に受験申込書、受験票及び住所、氏名、郵便番号を明記した返信用封筒(長形3号)の表に82円分の切手を貼ったものを同封のうえ、(一社)大船渡市観光物産協会に送付してください。
- ・電子メールでの申し込みは、受け付けません。

## 10 試験結果

受験者全員に、「合格」「不合格」のみの結果を通知します。

結果内容についての個別の問い合わせにはお答えしません。

なお、合格者には、「認定証」と「記念タオル」を交付します。

### 11 試験内容

「大船渡市の概要」「大船渡市の水揚げ状況」「さんまの水揚げ状況」「焼き方」  
「お客様への提供の仕方」などとなります。

### 12 認定証の書式

別紙のとおり（自動車運転免許証サイズ）

### 13 その他

- (1) 認定証を営業用に使用したい場合は、大船渡市観光物産協会にご連絡ください。（A4サイズで額縁に入れて発行することを想定。）
- (2) 認定証の交付を受けた方には、今後、大船渡市、大船渡商工会議所、（一社）大船渡市観光物産協会が主催及び後援する「さんままつり」などにボランティアとしてお声がけさせていただくことがあります。

### 参 考

実技講習、事前研修及び筆記試験

区 分	試験科目	時間割	所要時間	備 考
受 付		9:30～10:15	45分	
講 習	実技講習	10:30～12:00	90分	物品配布・説明
講 習	事前研修	13:00～13:45	45分	テキスト配布・説明
試 験	筆記試験	14:00～14:40	40分	

(実物大)

認定第 02710 号

## 認定証

おおふなトン 様

あなたは 大船渡市さんま焼き師認定試験に  
合格したので ここに認定証を授与する

有効期間 平成 28 年 8 月 1 日から  
平成 31 年 7 月 31 日まで

平成 28 年 8 月 1 日

岩手県大船渡市長 戸田 公明

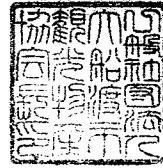
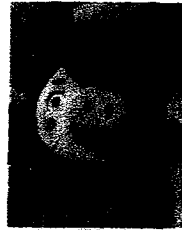

認定第〇〇号

認 定 証

〇 〇 〇 〇 様

あなたは さんま焼き師認定試験に合格したので ここに  
認定証を授与する

有効期間 平成31年 3月 1日から  
平成34年 7月31日まで

平成31年 3月 1日

岩手県大船渡市長 戸 田 公 明

## 大船渡市さんま焼き師認定試験受験申込書

※受験番号：		(写真欄) (1)写真は裏の全面にノリを付けてこの欄に貼ってください。 (2)6か月以内に撮影した、縦3cm×横2.4cm、上半身が三分の一写った無帽・無背景で鮮明なもの。																						
ふりがな _____	平成 年 月																							
1. 氏 名 _____ (男・女)	日 撮 影																							
2. 生年月日 明治・大正 _____ 年 _____ 月 _____ 日生 (満 _____ 歳) 昭和・平成 _____																								
3. 現住所 (〒 _____ ) 都・道 _____ 府・県 _____	方 (TEL - - )																							
4. 申込者連絡先 (〒 _____ ) 書類等の送付先を記入 都・道 _____ 府・県 _____	方 (TEL - - )																							
5. 次のイベントで、さんま焼きをしたことがあるものに○を付けてください。 また、同じイベントで2回以上さんま焼きしたことがあるものには◎を付けてください。																								
<table style="width: 100%; border: none;"> <tr> <td style="width: 50%;">(1) 愛フェス</td> <td style="width: 50%;">(12) 善光寺表参道秋まつり・大船渡さんままつり</td> </tr> <tr> <td>(2) 泉大津さんままつり</td> <td>(13) 船場まつり・東日本大震災復興支援大船渡サンマまつり</td> </tr> <tr> <td>(3) 板橋農業まつり</td> <td>(14) トヨタ自動車イベント</td> </tr> <tr> <td>(4) 岩手復興支援産業まつり大船 to 大船渡</td> <td>(15) 能代市おなごりフェスタ</td> </tr> <tr> <td>(5) 内之浦えっがね祭り</td> <td>(16) 初秋刀魚・うに・アワビ・帆立・かき・ホヤ・わかめ祭</td> </tr> <tr> <td>(6) えさし藤原の郷特別イベント</td> <td>(17) 浜松「食の安全安心の街」を目指して!</td> </tr> <tr> <td>(7) 大船渡市さんまフェス in 田原</td> <td>(18) IBCまつり</td> </tr> <tr> <td>(8) 佐久市農業まつり</td> <td>(19) TG (豊田合成) フェスティバル</td> </tr> <tr> <td>(9) 三陸大船渡さんままつり</td> <td>(20) 大船渡支援 水道筋さんま祭り</td> </tr> <tr> <td>(10) 三陸・大船渡東京タワーさんままつり</td> <td>(21) 南阿蘇村三陸大船渡さんままつり</td> </tr> <tr> <td>(11) 潤水都市さがみはらフェスタ</td> <td>(22) 岡山県倉敷市真備町さんままつり</td> </tr> </table>			(1) 愛フェス	(12) 善光寺表参道秋まつり・大船渡さんままつり	(2) 泉大津さんままつり	(13) 船場まつり・東日本大震災復興支援大船渡サンマまつり	(3) 板橋農業まつり	(14) トヨタ自動車イベント	(4) 岩手復興支援産業まつり大船 to 大船渡	(15) 能代市おなごりフェスタ	(5) 内之浦えっがね祭り	(16) 初秋刀魚・うに・アワビ・帆立・かき・ホヤ・わかめ祭	(6) えさし藤原の郷特別イベント	(17) 浜松「食の安全安心の街」を目指して!	(7) 大船渡市さんまフェス in 田原	(18) IBCまつり	(8) 佐久市農業まつり	(19) TG (豊田合成) フェスティバル	(9) 三陸大船渡さんままつり	(20) 大船渡支援 水道筋さんま祭り	(10) 三陸・大船渡東京タワーさんままつり	(21) 南阿蘇村三陸大船渡さんままつり	(11) 潤水都市さがみはらフェスタ	(22) 岡山県倉敷市真備町さんままつり
(1) 愛フェス	(12) 善光寺表参道秋まつり・大船渡さんままつり																							
(2) 泉大津さんままつり	(13) 船場まつり・東日本大震災復興支援大船渡サンマまつり																							
(3) 板橋農業まつり	(14) トヨタ自動車イベント																							
(4) 岩手復興支援産業まつり大船 to 大船渡	(15) 能代市おなごりフェスタ																							
(5) 内之浦えっがね祭り	(16) 初秋刀魚・うに・アワビ・帆立・かき・ホヤ・わかめ祭																							
(6) えさし藤原の郷特別イベント	(17) 浜松「食の安全安心の街」を目指して!																							
(7) 大船渡市さんまフェス in 田原	(18) IBCまつり																							
(8) 佐久市農業まつり	(19) TG (豊田合成) フェスティバル																							
(9) 三陸大船渡さんままつり	(20) 大船渡支援 水道筋さんま祭り																							
(10) 三陸・大船渡東京タワーさんままつり	(21) 南阿蘇村三陸大船渡さんままつり																							
(11) 潤水都市さがみはらフェスタ	(22) 岡山県倉敷市真備町さんままつり																							
注：上記イベントは、平成23年8月から平成30年12月までに開催されたイベントであり、大船渡市・大船渡商工会議所・大船渡市観光物産協会が主催及び後援したことがあるイベントです。																								

### 記 入 心 得

1. 記載事項に不正がある場合は、さんま焼き師としての資格を失うことがあります。
2. 記入にあたっては、黒インク又は青インクの筆記用具で丁寧に書き、数字は算用数字で記入してください。
3. ※印のところは記入しないでください。なお、記入漏れがないよう十分注意してください。

大船渡市さんま焼き師認定試験  
受 験 票

※受験番号
ふりがな 氏 名

試 験 日 時	実 技 講 習	平成 31 年 1 月 30 日 (水曜日) 受付：午前 9 時 30 分から午前 10 時 15 分まで 講習：午前 10 時 30 分から正午まで
	筆 記 試 験	平成 31 年 1 月 30 日 (水曜日) 事前研修：午後 1 時から午後 1 時 45 分まで 試 験：午後 2 時から午後 2 時 40 分まで
会 場	実技講習：大船渡市民体育館南側駐車場 筆記試験：大船渡市民体育館卓球場 大船渡市盛町字中道下 1-12	

- 本票は試験会場の受付に掲示してください。
- 当日持参するもの 筆記用具
- ※印のところは記入しないでください。